

I. 시 정 현 황

I-1. 재정전망

- 국내 경제는 내수 증가 등으로 5% 내외 성장 전망
 - 세계경제는 선진국 경제의 저성장 추세에도 신흥국의 상대적 고성장에 따라 수출수요가 안정적으로 유지되고 소비·투자 등 내수도 지속적 증가 예상
 - '12년 정부 재정지출은 '11년 당초대비 5.5% 증가한 326.1조원('11년 309.1조원)
- 우리 시 재정여건은 부동산 시장의 안정화 전망으로 자체수입은 금년 보다 소폭 증가에 머무르고 이전수입은 정부 지방재정지출 증가의 영향으로 다소 증가
 - (지방세) 취득세는 '12년도에 입주아파트 물량은 '11년보다 늘어날 전망이나 임대 및 재개발 아파트 비율이 높아 소폭 증수가 전망되나, 주행세는 유가보조분 안분률 하락으로, 담배소비세는 흡연인구 감소의 영향으로 감소가 예상되는 등 전반적으로 '11년 당초수준보다 소폭 증가 전망
 - (세외수입) 신호, 명지 등 택지매각 연부대금 분할납부 완료와 공유재산 매각 수입의 대폭 감소에도 불구하고, '11년도 주택경기 활성화에 따른 지방세 목표액 초과달성의 영향으로 순세계잉여금이 대폭 증가될 것으로 예상됨에 따라 전체적으로 '11년 당초수준보다 소폭 상승 전망
 - (이전수입) '12년 정부예산 지출증가(5.5%)와 경기회복에 따른 내국세 증가의 영향으로 국고보조금과 지방교부세는 '11년 당초예산보다 증가
 - (지방채) 재정건전성 강화 기조를 유지하기 위하여 '11년 당초예산 대비 축소 발행
- 세출은 일자리 창출을 통한 서민생활 안정 및 부산 미래발전 신성장 동력 확충을 위하여 「선택과 집중」의 전략적 재원배분으로 재정지출의 효율성 제고
 - 서민생활 안정을 위한 일자리 창출 및 활기찬 지역경제 육성 등 지역경제 활성화 사업을 위한 투자 확대
 - 미래세대 성장기반 구축을 위한 신성장 동력 육성과 지속성장 기반 조성을 위한 R&D관련 사업에 중점 투자
 - 부산시민공원 본격 추진, 도시철도 1호선 다대선 연장, 산복도로 르네상스 및 행복마을 만들기 사업 지속 추진 등 시민 생활환경개선 사업 투자 강화

I - 2. 재정운영 방향

「크고 강한 부산」의 차질없는 건설을 위한 전략적 자원배분



① 튼튼한 재정기반 구축을 위한 건전재정 기초 강화

- 자주재원 확충을 위한 新세원 발굴 및 체납세 징수활동 강화
- 지방채 상환액 범위 내 적정 발행을 위한 「지방채 목표관리제」 운영으로 건전재정 기반 구축

② 양질의 일자리를 만드는 활력 있는 지역경제 창출

- 양질의 일자리 창출을 통한 서민생활 안정 도모
- 중소기업 경쟁력 강화 및 투자유치 기반 확대
- 전통시장 경쟁력 강화 및 서민 경제 안정 도모

③ 시민복지와 삶의 질 향상

- 취약계층 생활안정 및 자활지원 강화
- 고지대 등 낙후지역 재생과 창조도시 조성
- 품격높은 도시환경 조성 및 도시안전망 구축

④ 미래 신성장 동력 확충을 통한 지속성장 기반 구축

- 동북아 해양·물류 중심도시 육성
- 매력 있는 영상·문화·관광도시 육성
- 미래 고부가가치 산업기반 조성을 위한 R&D 지원 강화

I-3. 조직

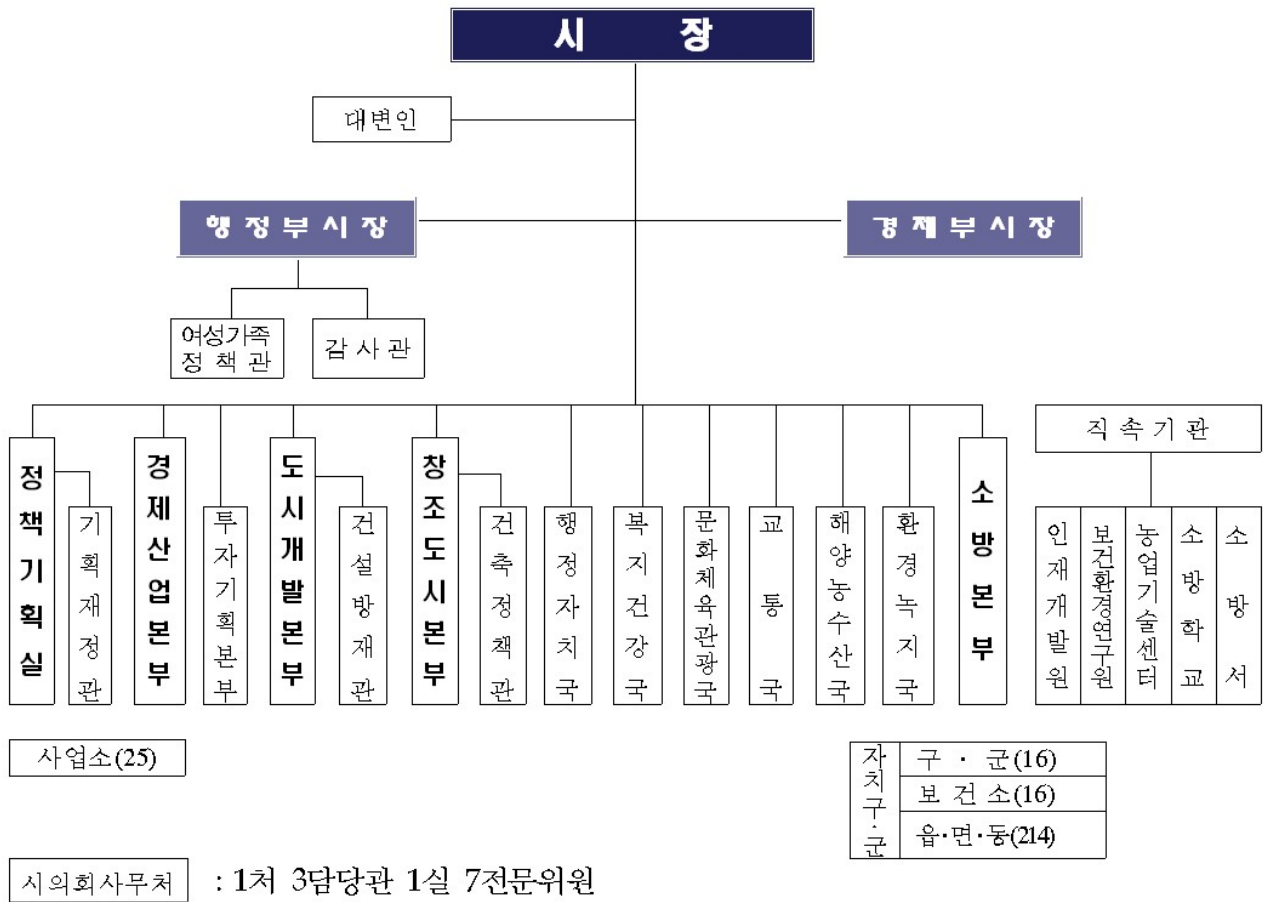

I-4. 총괄인력

구분	계	본청	의회	직속기관	사업소
계	6,614	1,976	105	2,568	1,965
정무직	1	1	-	-	-
일반직	2,689	1,540	69	61	1,019
연구직	162	2	-	89	71
별정직	67	34	8	1	24
기능직	1,119	211	28	29	851
지도직	28	-	-	28	-
소방직	2,548	188	-	2,360	-

※ 2011. 9. 30 현재, 국가직 4명 포함

I-5. 비전 및 전략목표

비전	⇒ 동북아시대의 해양수도
-----------	---------------

목표	⇒ <p> 풍요로운 신 경제 사람중심 창조도시 함께하는 선진복지 매력있는 생활문화 글로벌 일류부산 </p>
-----------	-------------------------------------------------------------------------------------------------------------------------------------------

핵심 전략	⇒ <table border="1" style="width: 100%; border-collapse: collapse;"> <tr> <td style="text-align: center;">I</td> <td>창의와 활력이 넘치는 지역경제 실현</td> </tr> <tr> <td style="text-align: center;">II</td> <td>동북아 해양물류 중심의 신해양경제 육성</td> </tr> <tr> <td style="text-align: center;">III</td> <td>낙후지역 재생의 녹색창조도시 조성</td> </tr> <tr> <td style="text-align: center;">IV</td> <td>부산다운 매력의 문화·관광도시 조성</td> </tr> <tr> <td style="text-align: center;">V</td> <td>모든 시민이 행복한 따뜻한 복지 구현</td> </tr> <tr> <td style="text-align: center;">VI</td> <td>국가남부권의 중추도시 기반 확충</td> </tr> <tr> <td style="text-align: center;">VII</td> <td>글로벌 일류 도시행정 실현</td> </tr> </table>	I	창의와 활력이 넘치는 지역경제 실현	II	동북아 해양물류 중심의 신해양경제 육성	III	낙후지역 재생의 녹색창조도시 조성	IV	부산다운 매력의 문화·관광도시 조성	V	모든 시민이 행복한 따뜻한 복지 구현	VI	국가남부권의 중추도시 기반 확충	VII	글로벌 일류 도시행정 실현
I	창의와 활력이 넘치는 지역경제 실현														
II	동북아 해양물류 중심의 신해양경제 육성														
III	낙후지역 재생의 녹색창조도시 조성														
IV	부산다운 매력의 문화·관광도시 조성														
V	모든 시민이 행복한 따뜻한 복지 구현														
VI	국가남부권의 중추도시 기반 확충														
VII	글로벌 일류 도시행정 실현														

I -6. 성과계획 총괄표