

I. 시 정 현 황

I-1. 편성배경 및 방침

□ 편성배경

- 정부추경에 따른 국고보조금 등 추가 교부된 정부지원금 반영
- 2012회계연도 결산 결과 순세계잉여금 발생에 따른 법정경비 정산요인 발생
- 새정부 출범이후 지역경제 활성화와 일자리 창출 등 민생안정 도모

□ 편성방침

〈세입예산〉

- 당초예산 편성이후 교부 결정된 지방교부세, 국고보조금, 광특보조금, 기금 등 정부지원금 추가·변경 내시액 반영
- 2012회계연도 결산 결과 순세계잉여금과 국고반환금 등 세외수입 가감 정리
- 정부의 「'13.4.1 주택거래 활성화 대책」에 따른 주택 취득세 감면 (한시감면·생애최초) 관련사항 반영
- 재정 건전성 강화를 위해 지속적인 채무감축, 고금리 지방채 차환 발행

〈세출예산〉

- 국비 추가 지원 등에 따른 시비부담분 선택적 반영
- 당초예산 편성사업 중 올해 집행이 불가능한 부분은 삭감하고, 금년내 마무리 사업과 시급한 현안사업에 반영
- 서민생활안정, 일자리 창출사업, 서민 주거환경 개선사업 등에 중점 투자
- 경상경비 5%절감 및 지방채 이자 정산 재원(102억원) 일자리 창출사업에 전액 투자
- 2012 회계연도 결산 결과 순세계잉여금 관련 법정 전출금 적정규모 반영

I - 2. 재정운영 방향

「동북아 해양수도 부산 건설」 기반 강화

예산편성 기본방향

- ❖ 지속가능한 “성장” - “고용” - “복지” 의 선순환 정책의 안정적 추진
- ❖ 지역경제 활성화와 신성장 동력산업의 경쟁력 확보
- ❖ 주거생활환경, 교육, 문화, 복지를 개선하는 삶의 질 향상
- ❖ “주민참여예산” 과 “性認知 예산” 등 재정운영 환경변화에 능동적 대응

중점 투자분야

양질의
일자리
창출

중소기업과
미래신성장
동력 확충

도시재생,
생활복지
강화

사회
취약계층
지원강화

품격있는
문화도시
조성

재원배분 전략 (HIT)

건전성 (Health)

- 균형 재정 기초 유지 및 지속적인 채무 감축
- 지방교부세 등 정부지원금 확보 총력

집중성 (Intention)

- 일자리 창출, 서민생활안정과 관련되는 복지사업
- 지속 성장 가능한 미래 신성장 산업 확충

적시성 (Timely)

- 비전사업과 현안사업의 계획 기간내 마무리

I-3. 조직

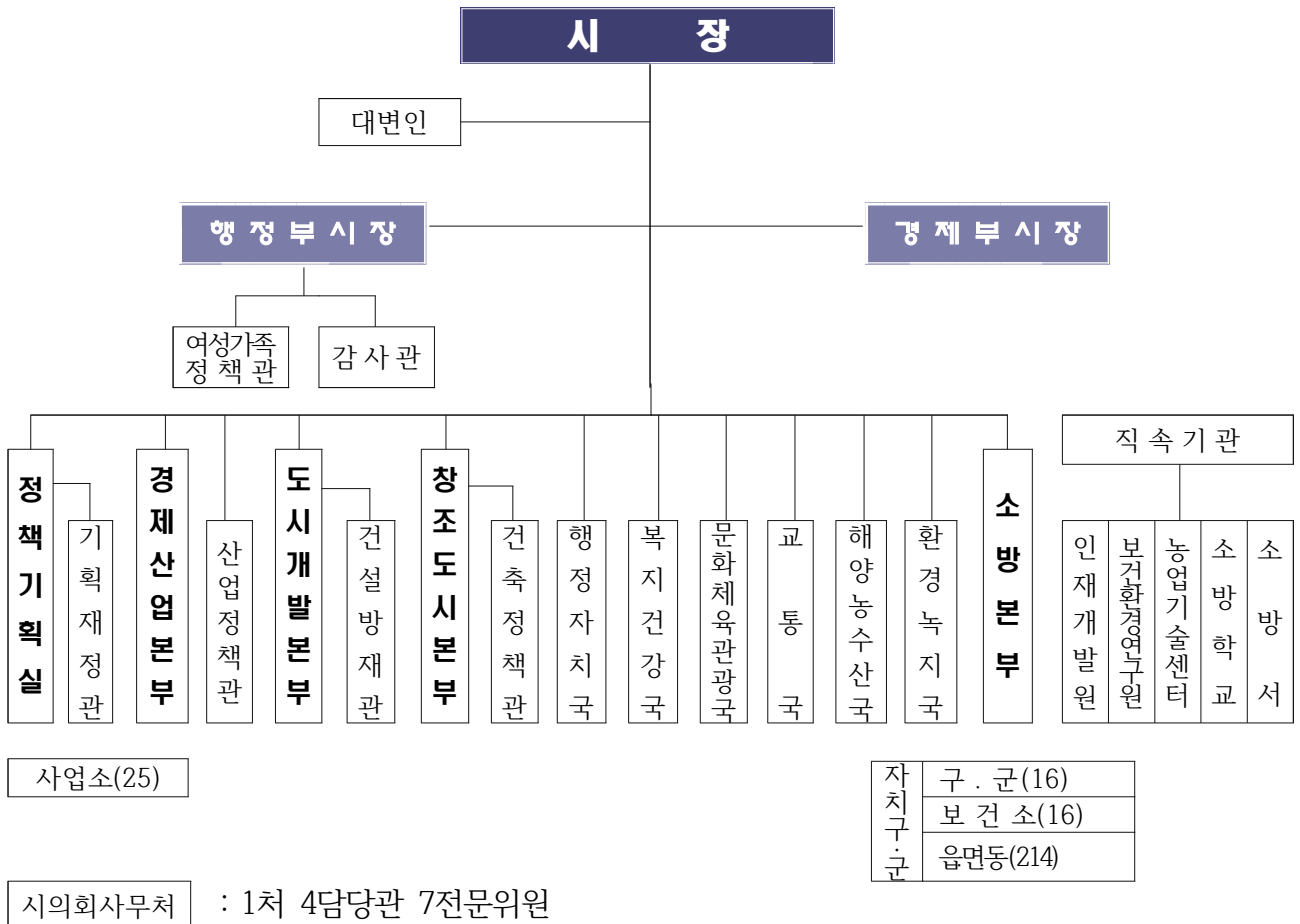

I-4. 총괄인력

구분	계	본청	의회	직속기관	사업소	경자유구역
계	6,623	1,988	107	2,577	1,939	12
정무직	1	1	-	-	-	-
일반직	2,849	1,576	78	62	1,121	12
연구직	165	4	-	89	72	
별정직	69	36	9	1	23	
기능직	952	181	20	28	723	
지도직	28	-	-	28	-	
소방직	2,559	190	-	2,369	-	

※ 2013. 4. 30 현재, 국가직 4명 포함

I -5. 비전 및 전략목표

비전	⇒	동북아시아의 해양수도
-----------	---	--------------------

목표	⇒	<p> 풍요로운 신 경제 사람중심 창조도시 함께하는 선진복지 매력있는 생활문화 글로벌 일류부산 </p>
-----------	---	---

핵심 전략	⇒	<table border="1"> <tr> <td style="text-align: center;">I</td> <td>창의와 활력이 넘치는 지역경제 실현</td> </tr> <tr> <td style="text-align: center;">II</td> <td>동북아 해양물류 중심의 신해양경제 육성</td> </tr> <tr> <td style="text-align: center;">III</td> <td>낙후지역 재생의 녹색창조도시 조성</td> </tr> <tr> <td style="text-align: center;">IV</td> <td>부산다운 매력의 문화·관광도시 조성</td> </tr> <tr> <td style="text-align: center;">V</td> <td>모든 시민이 행복한 따뜻한 복지 구현</td> </tr> <tr> <td style="text-align: center;">VI</td> <td>국가남부권의 중추도시 기반 확충</td> </tr> <tr> <td style="text-align: center;">VII</td> <td>글로벌 일류 도시행정 실현</td> </tr> </table>	I	창의와 활력이 넘치는 지역경제 실현	II	동북아 해양물류 중심의 신해양경제 육성	III	낙후지역 재생의 녹색창조도시 조성	IV	부산다운 매력의 문화·관광도시 조성	V	모든 시민이 행복한 따뜻한 복지 구현	VI	국가남부권의 중추도시 기반 확충	VII	글로벌 일류 도시행정 실현
I	창의와 활력이 넘치는 지역경제 실현															
II	동북아 해양물류 중심의 신해양경제 육성															
III	낙후지역 재생의 녹색창조도시 조성															
IV	부산다운 매력의 문화·관광도시 조성															
V	모든 시민이 행복한 따뜻한 복지 구현															
VI	국가남부권의 중추도시 기반 확충															
VII	글로벌 일류 도시행정 실현															